

REGISTRO Y CATALOGACIÓN DE LA PINACOTECA	Ficha Nº 034
Nombre del edificio: Colegio de Escribanos de Jujuy Localidad: San Salvador de Jujuy Provincia: Jujuy	

IDENTIFICACION

Clasificación Genérica: objeto de arte

Nombre del Objeto: Pintura

Ubicación Actual: Colegio de Escribanos de Jujuy

Características

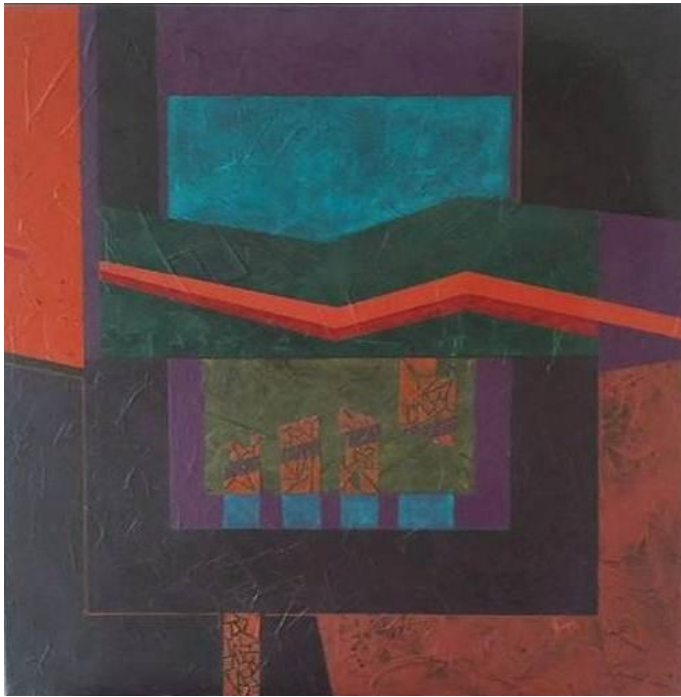

Apreciación estética: Imagen que remite a una abstracción geométrica.

La obra se caracteriza por planos con texturas marcadas, con una composición que centra la división del plano pictórico en dos partes: superior e inferior los cuales se subdividen en diversos planos ubicándola en una imagen contemporánea.

La paleta elegida crea una armonía dejando al color rojo como protagonista en el centro del plano.

Título: "Plaza en Quiebra"

Autor: Andrea Campos

Técnica: Mixta s/ tela

Fecha de Creación: 2014

Dimensiones: 80 cm x 80cm

Iconografía: Paisaje

Jurados: Elisa Barrientos, Hugo Irureta , Juan Carlos Entrocassi

Observaciones: XXXV Salón de Escribanos "Rodrigo Pereira"

La nómina del jurado se extrajo del archivo existente del Colegio de Escribanos.

Valoración: valor por pertenecer a la colección de obras premiadas del Salón de Pintura "Rodrigo Pereira" organizado por el Colegio de Escribanos de Jujuy".