

REGISTRO Y CATALOGACIÓN DE LA PINACOTECA	Ficha N° 031
Nombre del edificio: Colegio de Escribanos de Jujuy Localidad: San Salvador de Jujuy Provincia: Jujuy	

IDENTIFICACION

Clasificación Genérica: objeto de arte

Nombre del Objeto: Pintura

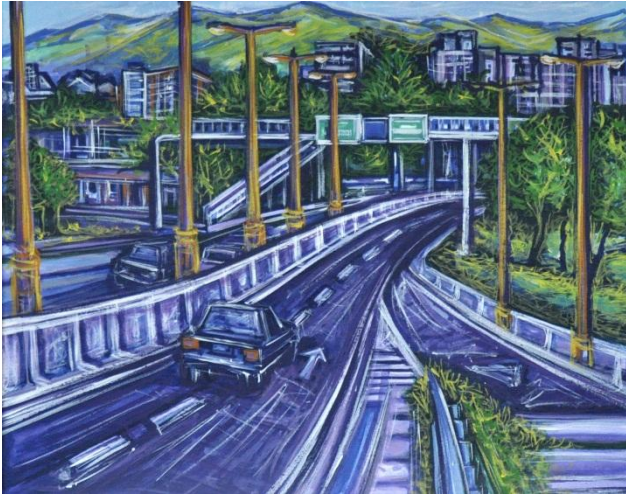

Apreciación estética: obra de carácter expresionista que describe la ciudad contemporánea.

La composición se estructura desde una perspectiva clásica

La paleta se define en colores fríos, el blanco acentúa los perfiles de las figuras urbanas.

Ubicación Actual: Colegio de Escribanos de Jujuy

Características

Título: Autopista

Autor: Nélida Sofía Palacios

Técnica: Acrílico s/fibrofácil

Fecha de Creación: 2011

Dimensiones: 70 cm x 80 cm

Iconografía: paisaje urbano

Jurado: Prof. Agüedo Ábalos Cussi, Prof. Raúl Gordillo y Prof. Sergio Lizágarra

Observaciones: XXXII Salón de Pintura "Rodrigo Pereira"

La nómina del jurado se extrajo del archivo existente en el Colegio de Escribanos.

Valoración: valor por pertenecer a la colección de obras premiadas del Salón de Pintura "Rodrigo Pereira" organizado por el Colegio de Escribanos de Jujuy.