

REGISTRO Y CATALOGACIÓN DE LA PINACOTECA	Ficha Nº 022
Nombre del edificio: Colegio de Escribanos de Jujuy Localidad: San Salvador de Jujuy Provincia: Jujuy	

IDENTIFICACION

Clasificación Genérica: objeto de arte

Nombre del Objeto: Pintura

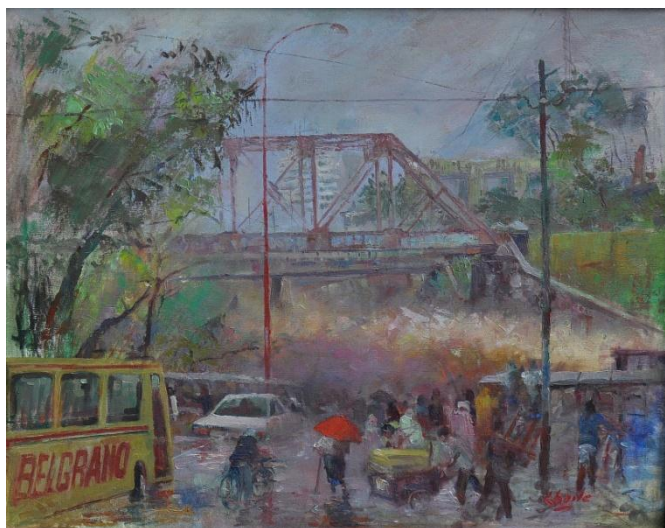

Apreciación estética: Obra de carácter expresionista que describe la ciudad.

La paleta cromática cobra un importante protagonismo con sus rojos saturados, azules intensos, amarillos luminosos y verdes acompañados de tonos claros crean una atmosfera que caracteriza a la obra.

Las pinceladas superpuestas y gestuales, son la principal característica de las figuras (personas y automóviles) las que determinan una perspectiva clásica.

Ubicación Actual: Colegio de Arquitecto de Jujuy

Características

Título: "Crecida del Xibi Xibi"

Autor: Fidel Jorge Chaile

Técnica: Oleo s/ tela

Fecha de Creación: 2000

Dimensiones: 45cm x 56cm

Iconografía: Paisaje urbano

Jurados: Prof. Raúl Gordillo, Sr. Roberto Lara, Prof. Vela Gómez

Observaciones: XXI Salón "Rodrigo Pereira"

La anunciación del premio se publicó el día 16 de abril de 2000 en Diario Pregón. Se registró del archivo de la Biblioteca Popular.

Necesita limpieza total de la obra

Valoración: valor documental por pertenecer a la colección de obras premiadas del Salón de Pintura "Rodrigo Pereira" organizado por el Colegio de Escribanos de Jujuy.